গণপ্রজাতন্ত্রী বাংলাদেশ সরকার
মহাপরিচালকের কার্যালয়
বাংলাদেশ রেলওয়ে
রেলভবন, ঢাকা।
(www.railway.gov.bd)

নং ৫৪.০১.০০০০.০০৩.২৫.০২৬.২২- ১৬১ তারিখঃ ১৯.০৭.২০২৩খ্রি.।

অফিস আদেশ

জনাব পরিমল কুমার অধিকার, পদবীঃ- মেট, এসএসএই/পথ/নলিয়াগ্রাম, অধীন:-ডিইএন-১(পাকশী) এর অনুকূলে ব্যক্তিগত খরচে উন্নত চিকিৎসার উদ্দেশ্যে একাকী (ভারত) ভ্রমণের নিমিত্ত আগামী ১০.০৮.২০২৩ তারিখ হতে অথবা ভ্রমণ শুরুর তারিখ হতে মোট ৩০ (ত্রিশ) দিন বহিঃ বাংলাদেশ ছুটি নিম্নবর্ণিত শর্তে মঞ্জুর করা হলোঃ

ক) এই ভ্রমণে সরকারের কোন আর্থিক সংশ্লেষ থাকবে না।
খ) উক্ত সময়ের বেতন/ভাতাদি বৈদেশিক মুদ্রায় প্রদান করা যাবে না।
গ) মঞ্জুরীকৃত বহিঃ বাংলাদেশ ছুটি দীর্ঘায়িত করা যাবে না।
ঘ) বহি:বাংলাদেশ ছুটি ভোগের ক্ষেত্রে B.S.R (Part-1) এর Appendix-VIII এর Rule-34 এর বিধান প্রযোজ্য হবে।
ঙ) বিদেশ হতে তাঁর প্রত্যাবর্তনের পর কাজে যোগদানের অনুলিপি মহাপরিচালক, বাংলাদেশ রেলওয়ে, রেলভবন, ঢাকার কার্যালয়ে প্রেরণ করতে হবে।

এতে যথাযথ কর্তৃপক্ষের অনুমোদন রয়েছে।

Rule
১৯/৭/২৩

(রুবিনা পারভীন)
উপপরিচালক/প্রশাসন
রেলভবন, ঢাকা।
ফোনঃ ০২৪১০৫২১৫৬।

বিতরণঃ(জৈষ্ঠ্যতার ভিত্তিতে নয়)

০১। মহাপরিচালক, পাসপোর্ট এন্ড ইমিগ্রেশন, ঢাকা।
০২। ডেপুটি গভর্নর, বৈদেশিক মুদ্রা নিয়ন্ত্রন বিভাগ, বাংলাদেশ ব্যাংক, ঢাকা।
০৩। মহাপরিচালক মহোদয়ের একান্ত সচিব, বাংলাদেশ রেলওয়ে, রেলভবন, ঢাকা।
০৪। মহাব্যবস্থাপক (পশ্চিম), বাংলাদেশ রেলওয়ে, রাজশাহী।
০৫। এফএএন্ডসিএও (পশ্চিম), বাংলাদেশ রেলওয়ে, রাজশাহী।
০৬। সিপিও (পশ্চিম), বাংলাদেশ রেলওয়ে, রাজশাহী।
০৭। ডিআরএম/পাকশী।
০৮। ডিপিও এবং ডিএফএ/পাকশী।
০৯। ডিইএন-১(পাকশী)।
১০। ভিসা অফিসার, ভারতীয় দুতাবাস/সৌদি আরব দুতাবাস, গুলশান, ঢাকা।
১১। ইমিগ্রেশন অফিসার, হজরত শাহজালাল আন্তর্জাতিক বিমান বন্দর, ঢাকা/ হজরত শাহ্ আমানত বিমানবন্দর, চট্টগ্রাম।
১২। সহকারী পরিচালক (আইটি), বাংলাদেশ রেলওয়ে, রেলভবন, ঢাকা (অফিস আদেশটি বাংলাদেশ রেলওয়ে ওয়েব সাইটে আপলোডের জন্য অনুরোধ করা হলো)।
১৩। ভারপ্রাপ্ত কর্মকর্তা (বহিরাগমন) বেনাপোল/যশোর, দর্শনা/চুয়াডাঙ্গা, গোদাগাড়ী/রাজশাহী, বুড়িমারী/লালমনিরহাট, সোনামসজিদ/নবাবগঞ্জ, হিলি/দিনাজপুর, বাংলাবান্ধা/পঞ্চগড় ভোমরা/সাতক্ষীরা/জকিগঞ্জ/সিলেট,আখাউড়া/ ব্রাহ্মণবাড়িয়া।
১৪। জনাব পরিমল কুমার অধিকার, পদবীঃ- মেট, এসএসএই/পথ/নলিয়াগ্রাম, অধীন:-ডিইএন-১(পাকশী)।

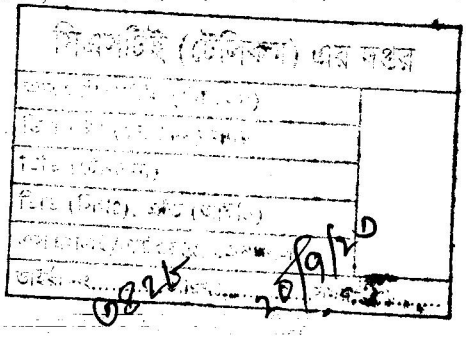

সিএসটিই (টেলিকম) এর দপ্তর
০৪২৫ ২০/৭/২৩

SSAE/T
জরুরী নিন।
২০/৭/২৩

DD-Admin, GO, pg. 266, Date-2/23/2021-jafar